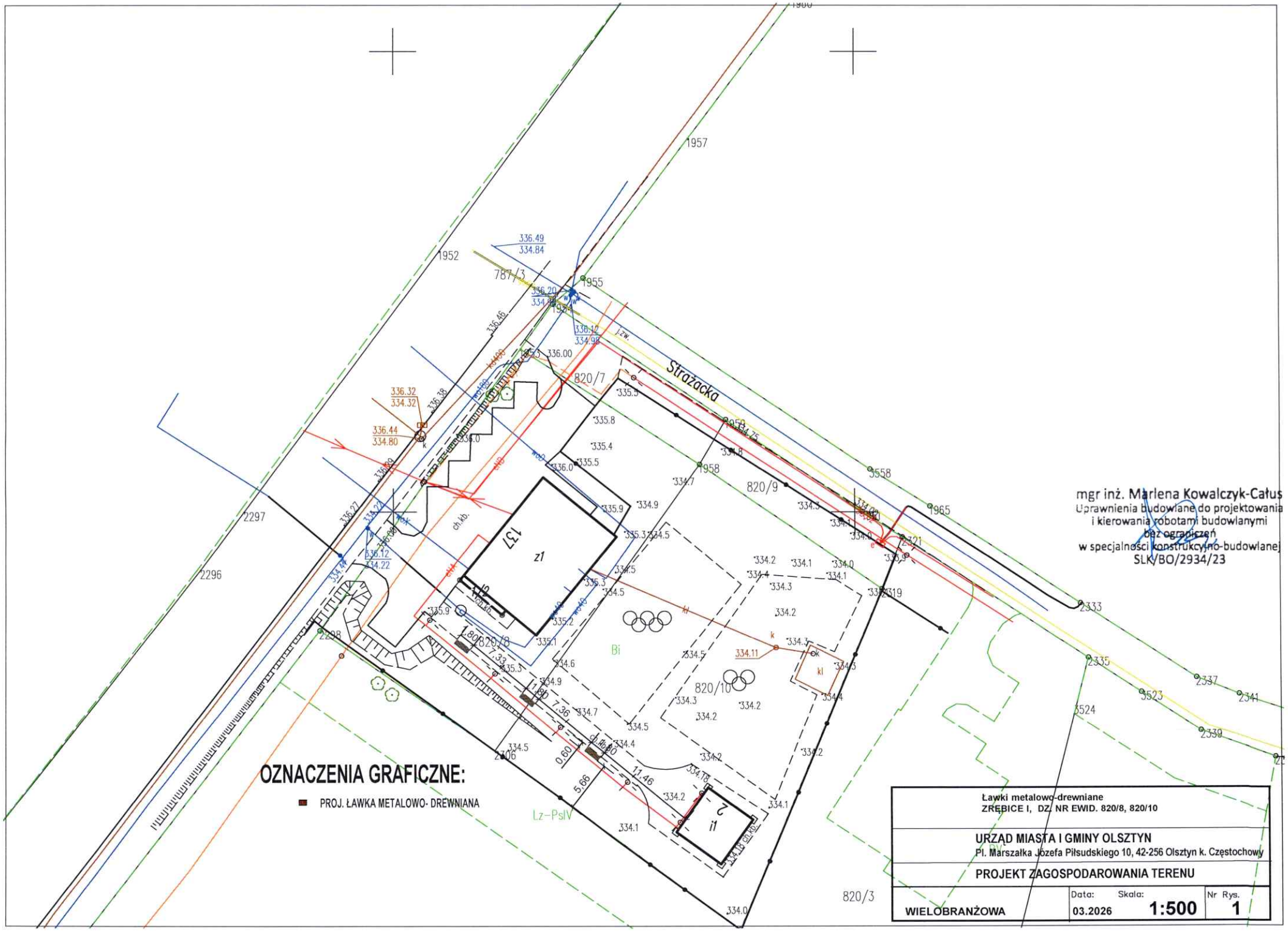


mgr inż. Marlena Kowalczyk-Całuś
Uprawnienia budowlane do projektowania
i kierowania robotami budowlanymi
bez ograniczeń
w specjalności konstrukcyjno-budowlanej
SLK/BO/2934/23

| | | | |
|---|---|---|---|
| Ławki metalowo-drewniane<br>ZRĘBICE I, DZ. NR EWID. 820/8, 820/10 | | | |
| URZĄD MIASTA I GMINY OLSZTYN<br>Pl. Marszałka Józefa Piłsudskiego 10, 42-256 Olsztyn k. Częstochowy | | | |
| PROJEKT ZAGOSPODAROWANIA TERENU | | | |
| WIELOBRANŻOWA | Data: 03.2026 | Skala: 1:500 | Nr Rys. 1 |